

## Transfert de licence Pcon.Basket

### 1 Transfert de licence

Contrairement à pCon.planner, **pCon.Basket** nécessite que vous passiez par le service de gestion de licences d'EasternGraphics.

**ETAPE 1** : Il vous faut pour commencer, connaître votre numéro de licence. Pour cela, allez dans : Démarrer/EGR licence Client/View licences.

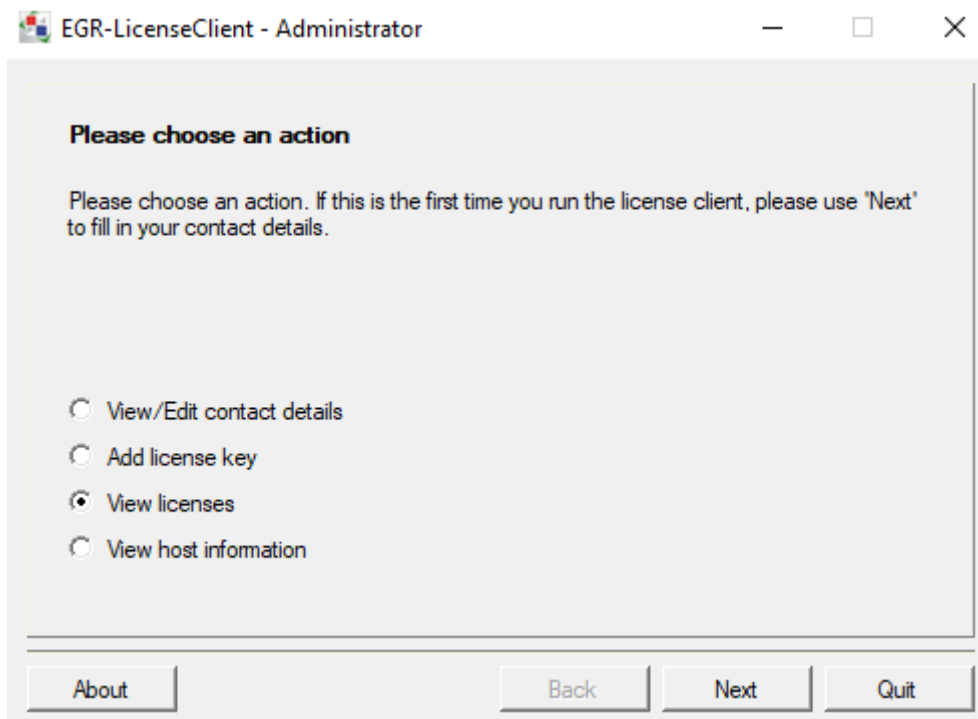

**ETAPE 2** : Une fois que vous connaissez votre numéro de licence. Vous devrez remplir un formulaire disponible [ici](#). Une fois celui-ci envoyé, il faut compter un délai de 24h à 48h pour que votre licence soit désactivée.

Vous recevrez une réponse par un mail vous informant que la licence est désactivée de votre ordinateur. Vous pourrez ainsi utiliser votre licence pCon.Basket sur un autre ordinateur en suivant la procédure d'installation [ici](#).